

آموزش EndNote

# چیست EndNote؟

- EndNote در لغت به معنای نکته پایانی است.
- پایگاهی جهت ذخیر و سازماندهی منابع مورد استفاده در نوشتن مقالات پایان نامه ها و کتابها

# اصطلاحات رایج در EndNote

- مستندات یا Citation، که به منابع استناد شده در متن مقاله گفته می‌شود.
- فهرست منابع یا Bibliography، که در پایان متن پژوهشی یا مقاله ذکر می‌شود.
- سبک یا Style، که مجلات مختلف برای نوشتن منابع از آنها استفاده می‌کنند.

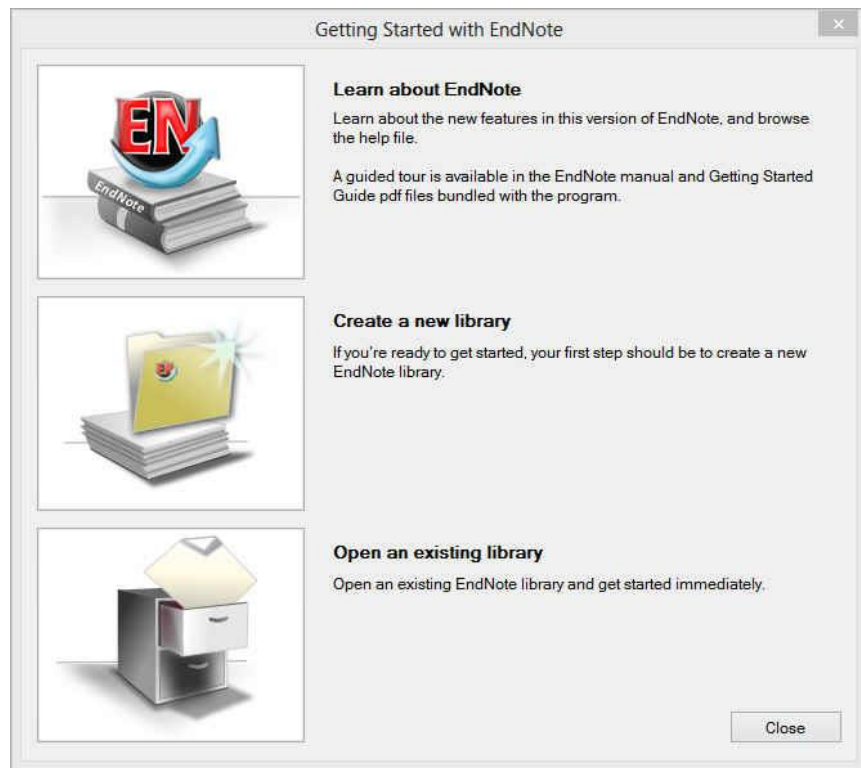

- چنانچه براي اولين بار از اين برنامه استفاده مي‌کنيد پنجره زير براي شما نمايش داده مي‌شود.
- با انتخاب گزینه دوم مي‌توانيد یک Library جديد بسازيد
- در صورت داشتن Library قبلي، گزینه سوم را انتخاب نماييد.

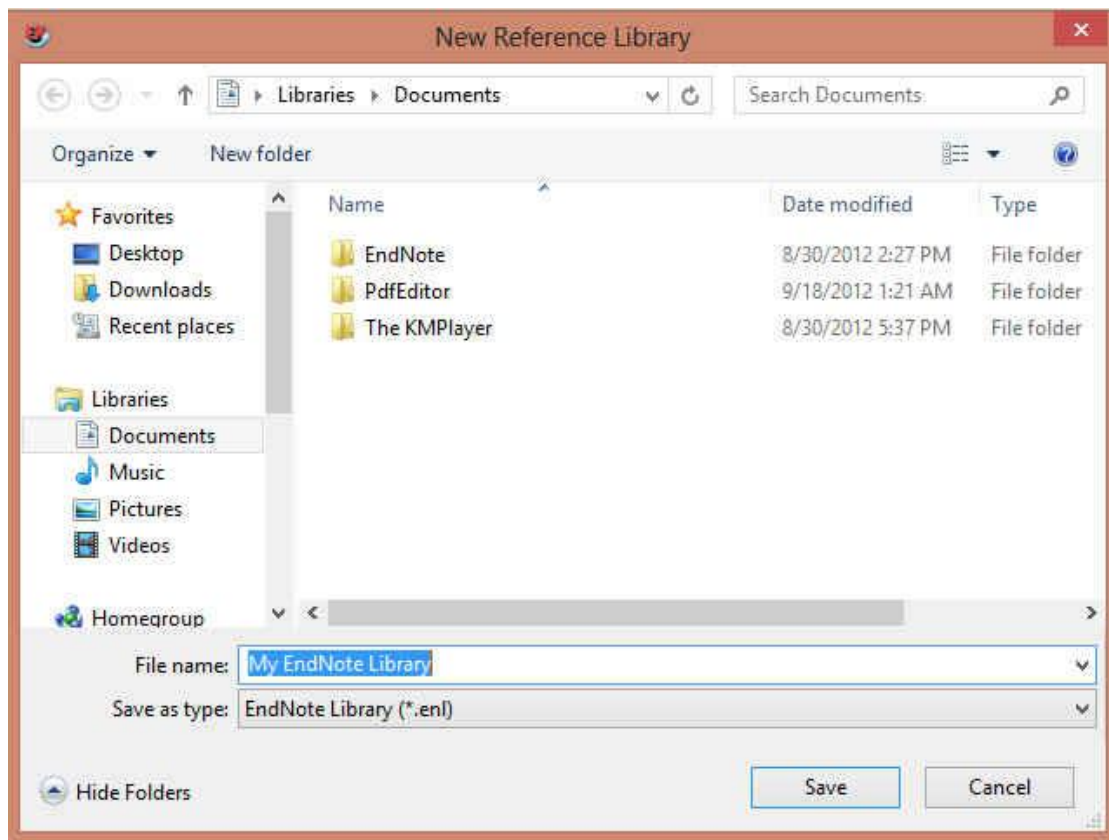

- بعد از انتخاب گزینه دوم، در پنجره باز شده، نام و محل ذخیره شدن Library خود را انتخاب نموده و بر روی دکمه SAVE کلیک کنید.
- شما همچنین می‌توانید برای ایجاد Library جدید از منوی File/ New واقع در نوار ابزار بالای برنامه EndNote هم استفاده نمایید.

# روش‌های ورود منابع به برنامه

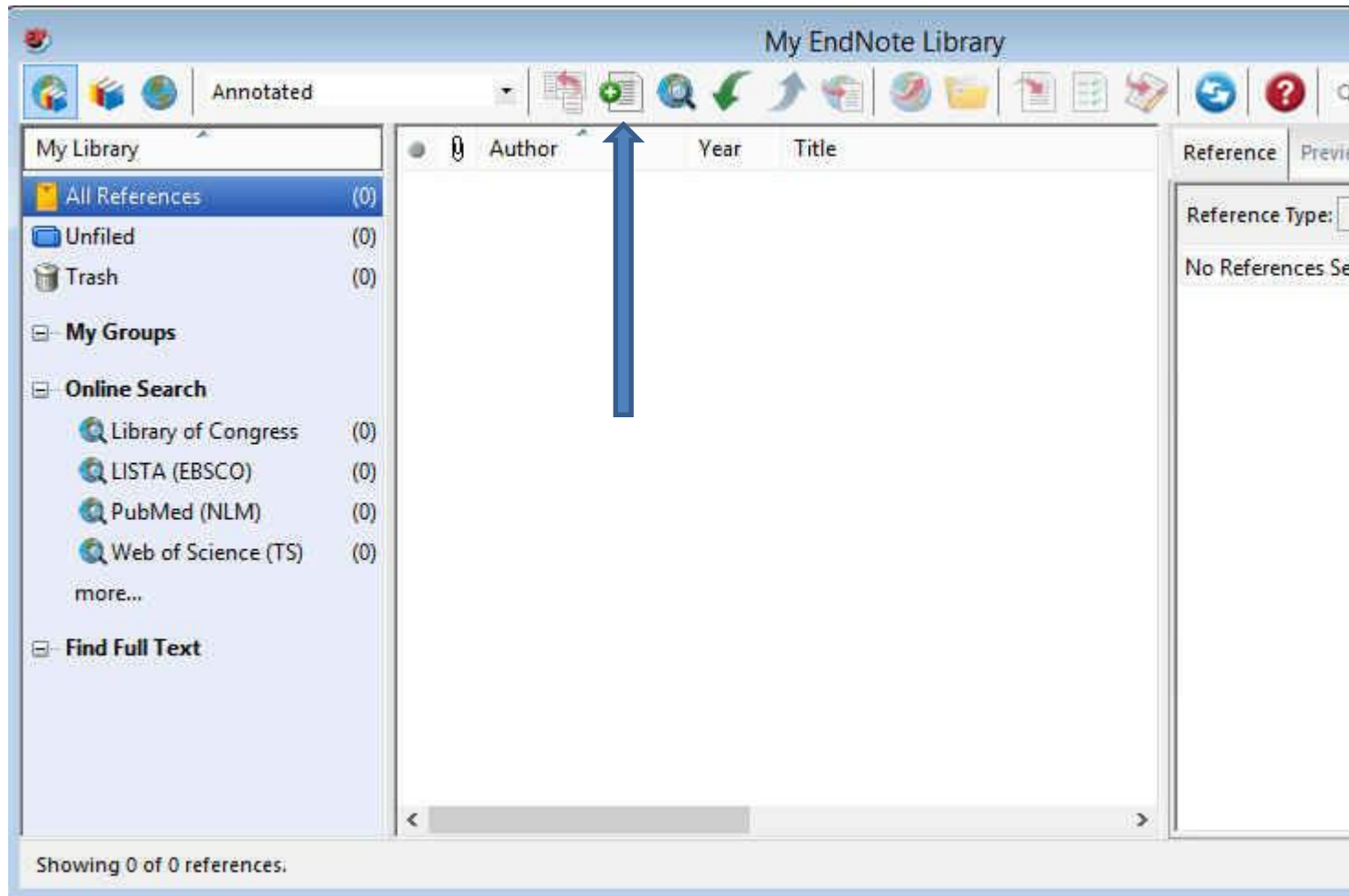

- روش اول: تایپ دستی بخش‌های منابع
- در پنجره باز شده بر روی علامت اضافه کردن منبع که در شکل نشان داده شده است کلیک نمایید.
- همچنین می‌توانید با انتخاب گزینه‌های **References/ New reference** از نوار منوی بالای صفحه وارد صفحه ورود دستی منابع شوید

# روش‌هاي ورود منابع به برنامه

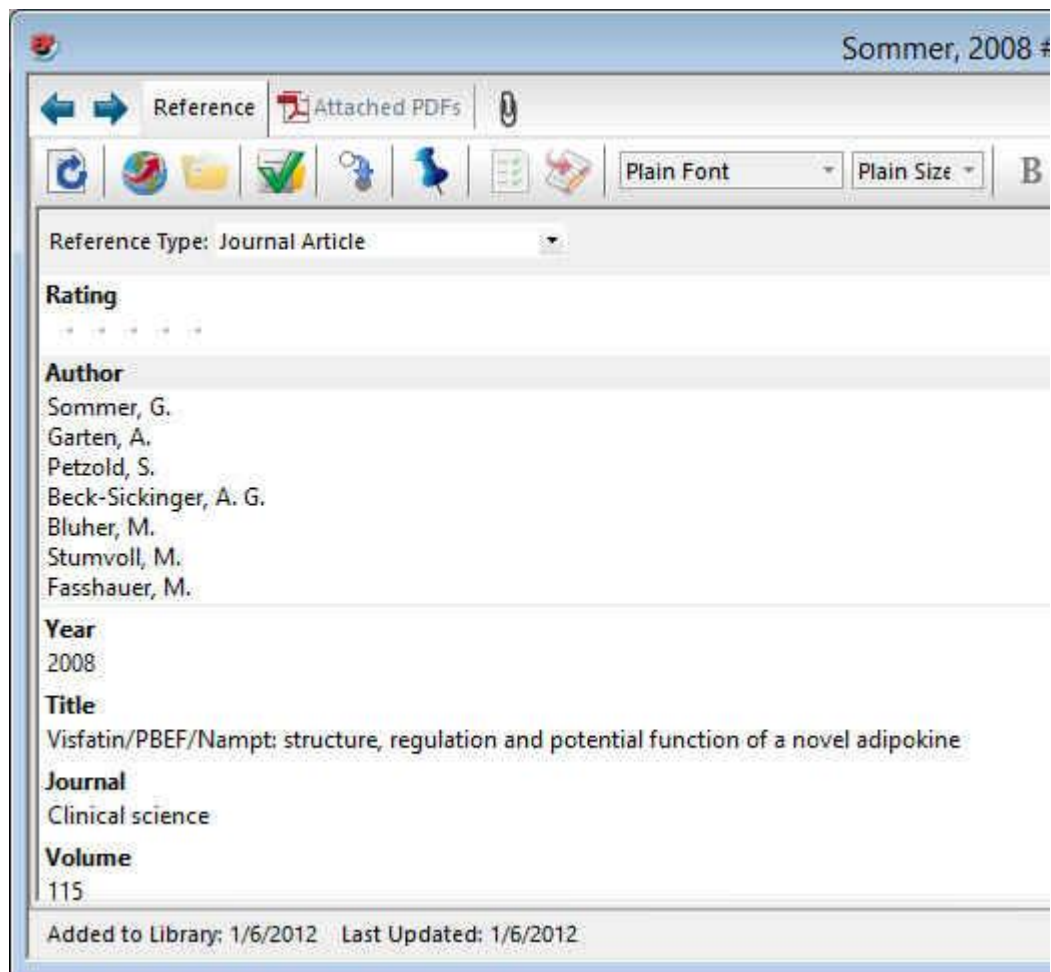

- در پنجره باز شده، بخش‌ها منابع باید به صورت دستی وارد شوند. ابتدا باید در قسمت Reference Type نوع منبع خود را مشخص نمایید. یعنی منبع شما کتاب مجله و یا غیره است.
- در قسمت اسامی مولفان، رعایت فاصله پس از ویرگول الزامی است. به همین ترتیب، سال، عنوان مقاله، نام مجله، جلد و شماره مجله و شماره صفحات پر می‌شود.
- همچنین می‌توانید فایل کامل مقاله و یا فایل‌های تصویری را به آن اضافه نمایید. این کار را می‌توان با انجام کلیک راست بر روی صفحه و انتخاب گزینه File Attachment/ Attach File و یا انتخاب گزینه Figure/ Attach Figure انجام داد.

# روش‌های ورود منابع به برنامه

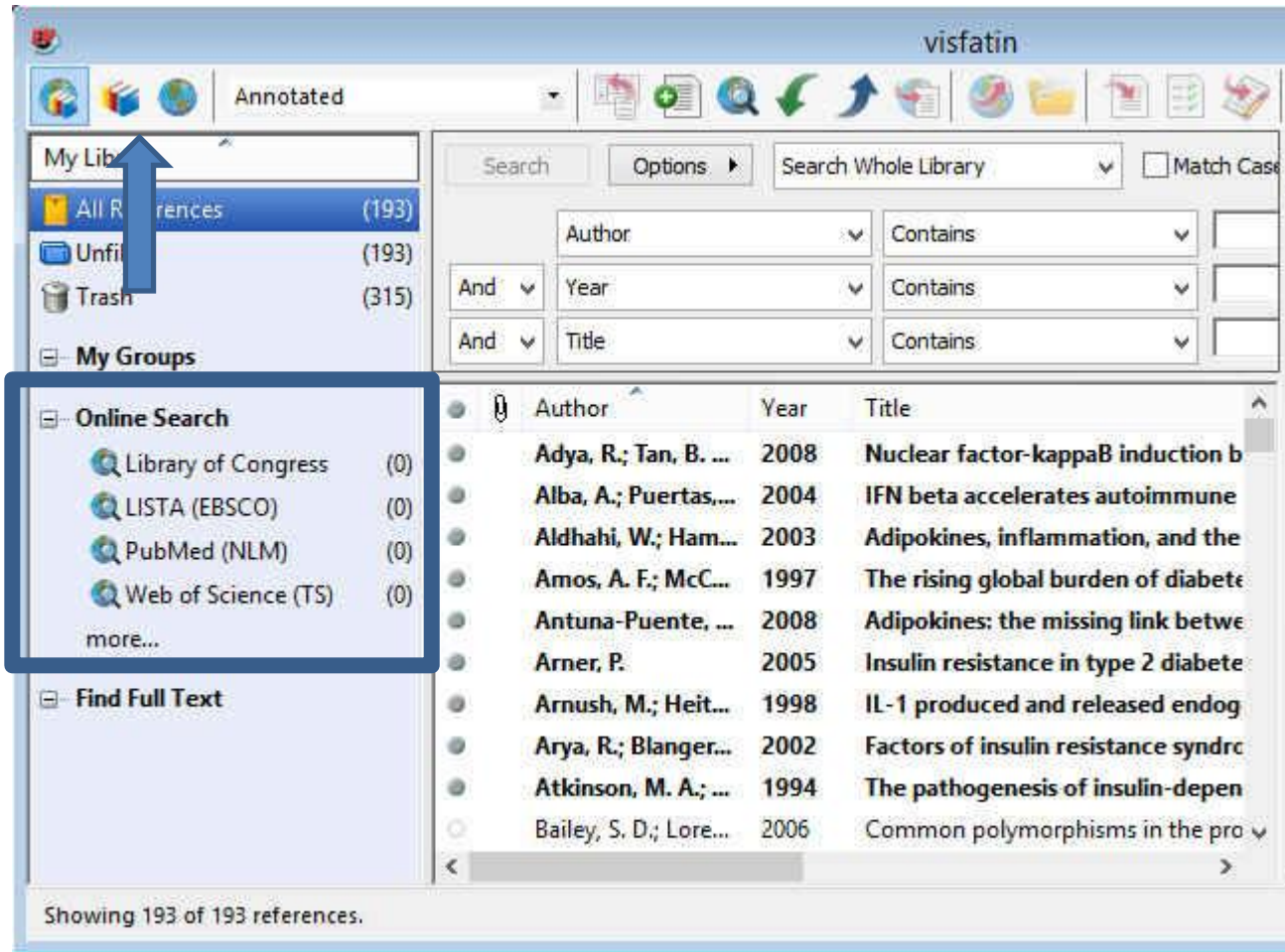

- Library of Congress (0)
- LISTA (EBSCO) (0)
- PubMed (NLM) (0)
- Web of Science (TS) (0)
- more...

The main search area has a search bar and a search button. Below it, there are search criteria fields:

And	Field	Operator	Value
	Author	Contains	
And	Year	Contains	
And	Title	Contains	

The search results are displayed in a table with columns: Author, Year, and Title. The first few entries are:

Author	Year	Title
Adya, R.; Tan, B. ...	2008	Nuclear factor-kappaB induction b
Alba, A.; Puertas, ...	2004	IFN beta accelerates autoimmune
Aldhahi, W.; Ham...	2003	Adipokines, inflammation, and the
Amos, A. F.; McC...	1997	The rising global burden of diabete
Antuna-Puente, ...	2008	Adipokines: the missing link betwe
Arner, P.	2005	Insulin resistance in type 2 diabete
Arnush, M.; Heit...	1998	IL-1 produced and released endog
Arya, R.; Blanger...	2002	Factors of insulin resistance syndrc
Atkinson, M. A.; ...	1994	The pathogenesis of insulin-depen
Bailey, S. D.; Lore...	2006	Common polymorphisms in the pro

At the bottom, it says "Showing 193 of 193 references."

- EndNote روش دوم: وارد کردن مستقیم منابع از طریق برنامه

# روش‌های ورود منابع به برنامه

- برای وارد کردن منابع از این طریق باید قسمت‌های مورد نیاز پنجره نشان داده در شکل زیر را تکمیل نمایید. پرکردن تمام فیلدها مورد نیاز نیست. می‌توانید فقط کلمات کلیدی را وارد کرده و اقدام به جستجو نمایید. این پنجره در نسخه 4 و 5 برنامه در پایین و در نسخه 6 در بالا قرار دارد.

	Author	Contains		+	-
And	Year	Contains		+	-
And	Title	Contains		+	-

# روش‌های ورود منابع به برنامه

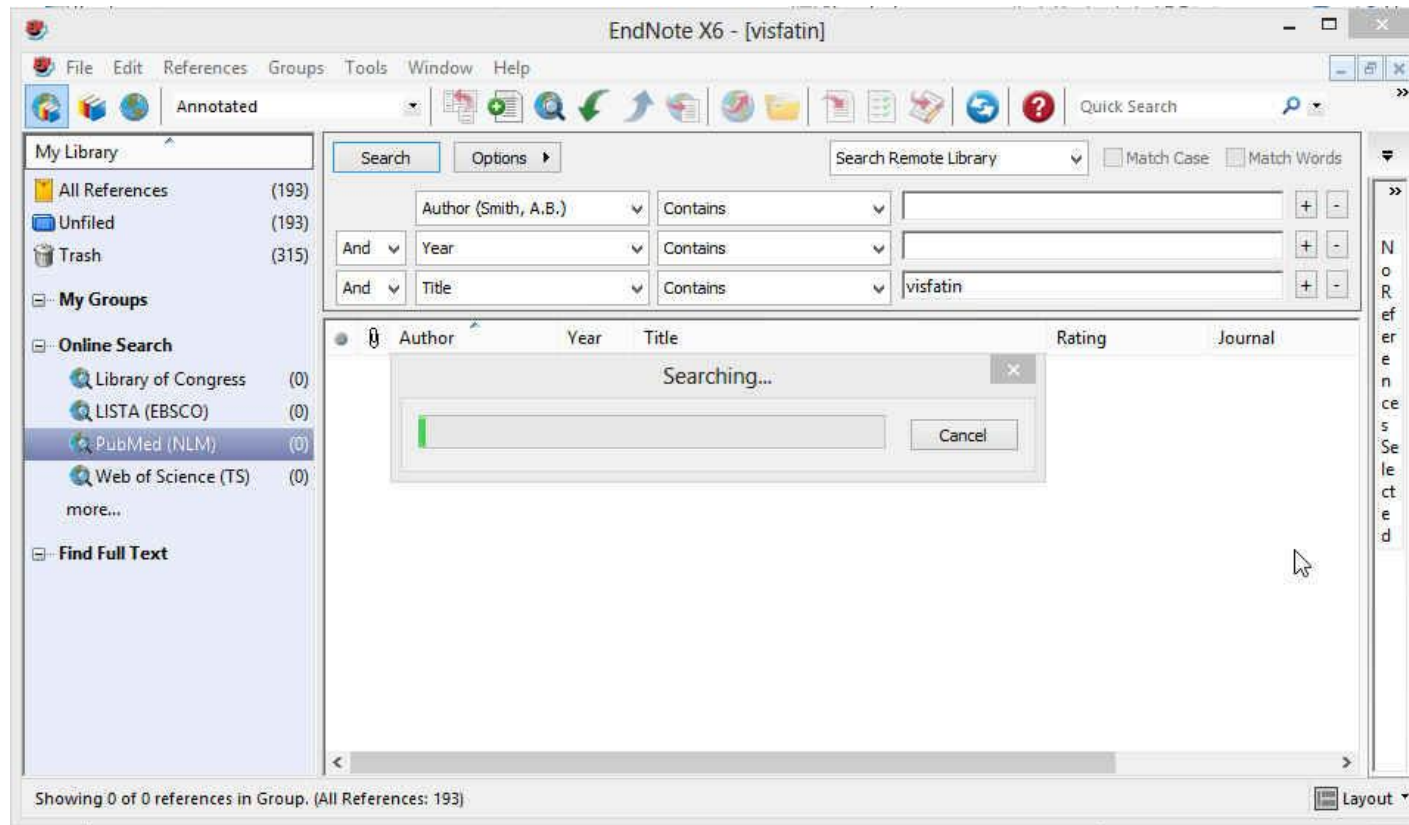

- پس از اتصال به پایگاه و با استفاده از کلمات کلیدی خود شروع به جستجو نمایید.
- همانطور که در شکل زیر نشان داده شده است نتایج جستجو به صورت زیر ظاهر می‌شود.

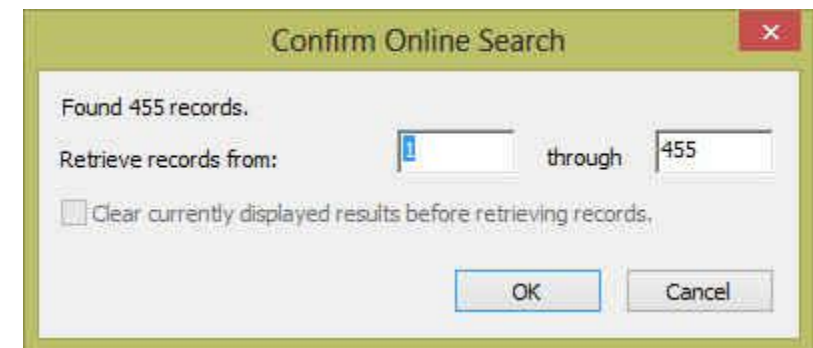

# روش‌های ورود منابع به برنامه

- شما می‌توانید منابع غیر ضروری را با انتخاب و فشردن دکمه Delete روی کیبورد و یا با کلیک راست بر روی منابع انتخابی و انتخاب گزینه Move Reference to trash آن را حذف نمایید.

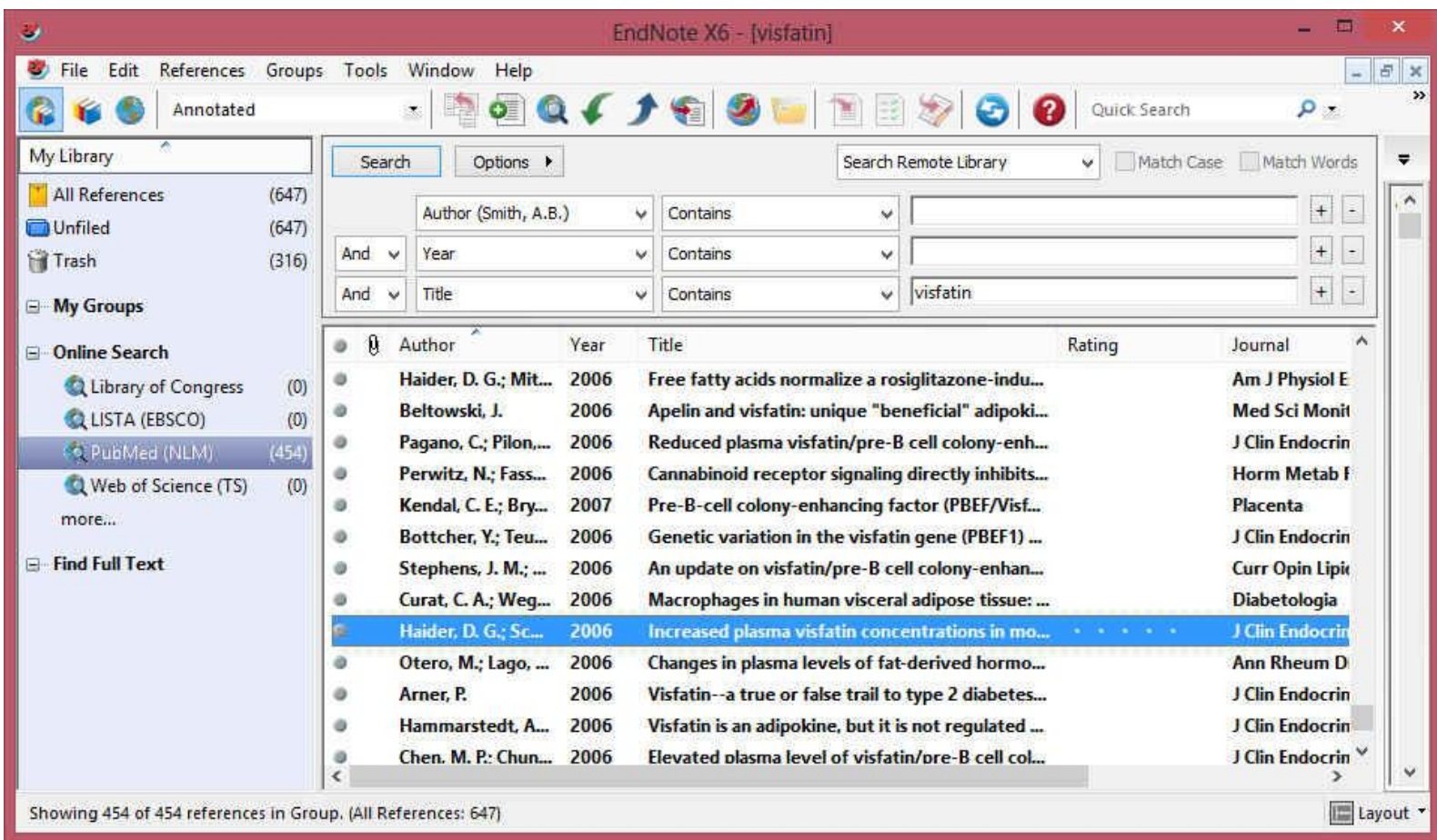

# روش‌های ورود منابع به برنامه

barev39@gmail.com

My Citations Metrics Alerts Settings

Google scholar

Articles (include patents) Legal documents

**Bibliography manager**

Don't show any citation import links.

Show links to import citations into

- BibTeX
- EndNote**
- RefMan
- RefWorks

Save Cancel

- روش سوم: وارد کردن منابع از طریق Google Scholar
- وارد صفحه اصلی سایت گوگل و از منوی More، وارد بخش Google Scholar شوید.
- سپس روی گزینه Setting کلیک کنید تا وارد صفحه تنظیمات شوید.
- در پایین صفحه تنظیمات و در قسمت Bibliography Manager/ Show links to import citation into/ endnote را انتخاب کرده و سپس بر روی دکمه Save کلیک کنید

To retain settings, you must turn on cookies

# روش‌های ورود منابع به برنامه

2 results (0.05 sec)

[The Effect of an Acute Aerobic Bout on Time Course Alterations of Visceral Adipose Tissue \(Expression in Diabetic Rats\)](#)  
M Alinejad, R Fathi, V Minasiyan... - Iranian Journal of ..., 2012 - jm.um.ac.ir  
... Diabetic Rats **Mohamad Alinejad** 1, Rozita Fathi1\*, Vazgan Minasiyan 2, Elahe Talebi Garakani 1, Alireza Safarzade 1 1 ... or both. **Visfatin** is a recently discovered protein that is expressed and secreted in visceral fat tissue. Elevated ...  
[Import into EndNote](#) [More](#)

[Acute-phase proteins and other systemic responses to inflammation](#)  
FH Epstein, C Gabay, I Kushner - New England Journal of ..., 1999 - Mass Medical Soc  
Review Article from The New England Journal of Medicine — Acute-Phase Proteins and Other Systemic Responses to Inflammation.  
Cited by 3250 [Related articles](#) [BL Direct](#) [All 14 versions](#) [Import into EndNote](#) [More](#)

Create alert

[About Google Scholar](#) [All About Google](#) [Privacy & Terms](#) [Give us feedback](#)

روش سوم: وارد کردن منابع از طریق Google Scholar

سپس وارد صفحه اصلی Google Scholar شوید و عنوان خود را جستجو کنید. همانطور که در شکل می‌بینید به هر یک از رکوردها، گزینه Import to EndNote اضافه شده است.

با کلیک کردن بر روی این لینک می‌توانید منبع مورد نظر را ذخیره یا باز نمایید که در صورت بازکردن، وارد برنامه می‌شود.

# Word به EndNote نحوه ورود منابع از طریق

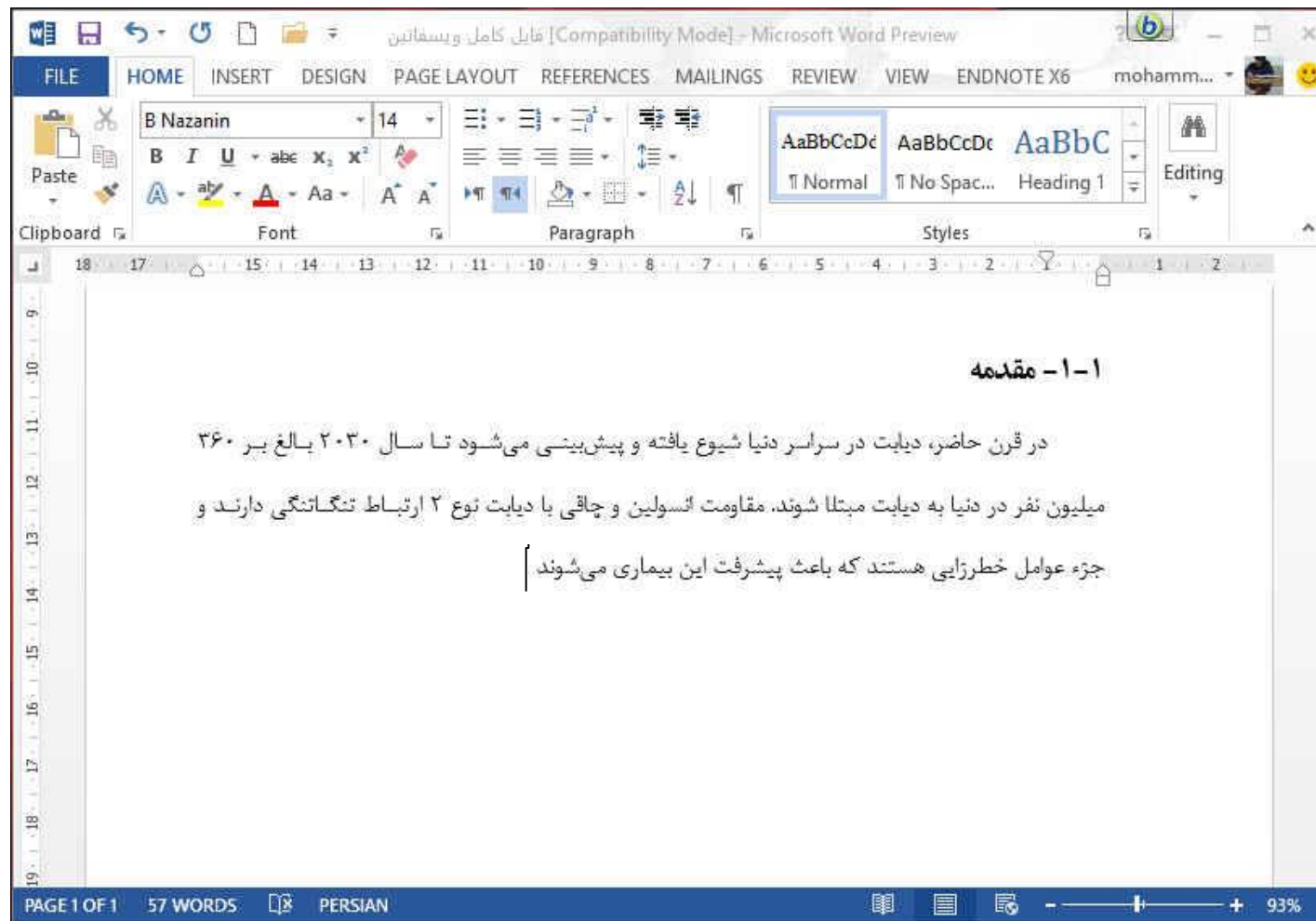

- برای وارد کردن منابع به Word، ابتدا باید مقاله یا پایان نامه نوشته شده خود را باز نمایید
- مکان نما را در جایی قرار دهید که منبع باید ذکر شود، مثلاً در پایان جمله یا پاراگراف.

# Word به EndNote نحوه ورود منابع از طریق

Author	Year	Title	Rating	Journal
Adya, R.; Tan, B. ...	2008	Nuclear factor-kappaB induction by visfatin in ...		Diabetes care
Alba, A.; Puertas, ...	2004	IFN beta accelerates autoimmune type 1 diabe...		Journal of imm
Aldhahi, W.; Ham...	2003	Adipokines, inflammation, and the endotheliu...		Current diabet
Amos, A. F.; McC...	1997	The rising global burden of diabetes and its co...		Diabetic med
Antuna-Puente, ...	2008	Adipokines: the missing link between insulin re...		Diabetes & m
Arner, P.	2005	Insulin resistance in type 2 diabetes-role of th...		Curr Mol Med
Arnush, M.; Heit...	1998	IL-1 produced and released endogenously with...		The Journal of
Arya, R.; Blanger...	2002	Factors of insulin resistance syndrome--relate...		Diabetes
Atkinson, M. A.; ...	1994	The pathogenesis of insulin-dependent diabet...		The New Engl
Bailey, S. D.; Lore...	2006	Common polymorphisms in the promoter of the...		Diabetes
Bastard, J. P.; Ma...	2002	Adipose tissue IL-6 content correlates with resista...		The Journal of
Beltowski, J.	2006	Apelin and visfatin: unique "beneficial" adipoki...		Medical scienc
Berndt, J.; Klotin...	2005	Plasma visfatin concentrations and fat depot-s...		Diabetes

- منبع یا منابع مورد نظر را انتخاب نمایید و سپس به برنامه ورد برگردید

# Word به EndNote نحوه ورود منابع از طریق

- در برنامه Word، وارد تب EndNote شوید و مراحل زیر را دنبال نمایید تا منبع مورد نظر وارد متن شود.
- Insert Citation/ Insert Selected Citation (s)
- در قسمت Style، سبک‌های مختلفی وجود دارند که متناسب با مجله و یا پایان نامه خود باید آنها را انتخاب نمایید. البته این کار را در داخل برنامه EndNote هم می‌توانید انجام دهید ولی تا زمانی که سبک مورد نظر را در Word انتخاب نکنید، تغییرات اعمال نخواهند شد.

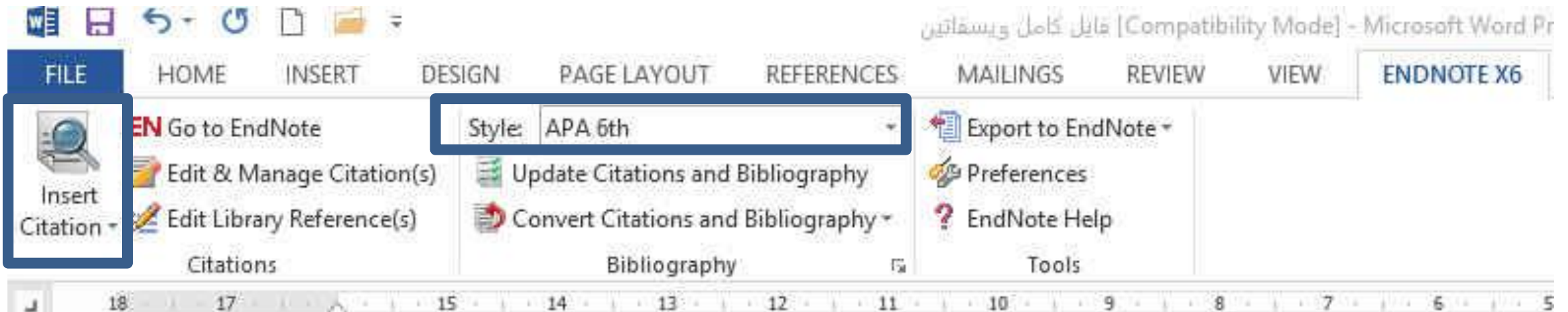

EN Go to EndNote

Edit &amp; Manage Citation(s)

Edit Library Reference(s)

Style: APA 6th

Update Citations and Bibliography

Convert Citations and Bibliography

Export to EndNote

Preferences

EndNote Help

Citations

Bibliography

Tools

در قرن حاضر، دیابت در سراسر دنیا شیوع یافته و پیش‌بینی می‌شود تا سال ۲۰۳۰ بالغ بر ۳۶۰ میلیون نفر در دنیا به دیابت مبتلا شوند. مقاومت انسولین و چاقی با دیابت نوع ۲ ارتباط تنگاتنگی دارند و جزء عوامل خطرزایی هستند که باعث پیشرفت این بیماری می‌شوند ( Antuna-Puente, Feve, Fellahi, & Bastard, 2008)

Antuna-Puente, B., Feve, B., Fellahi, S., & Bastard, J. P. (2008). Adipokines: the missing link between insulin resistance and obesity. *Diabetes & metabolism*, 34(1), 2-11. doi: 10.1016/j.diabet.2007.09.004

# Style ایجاد یا ویرایش

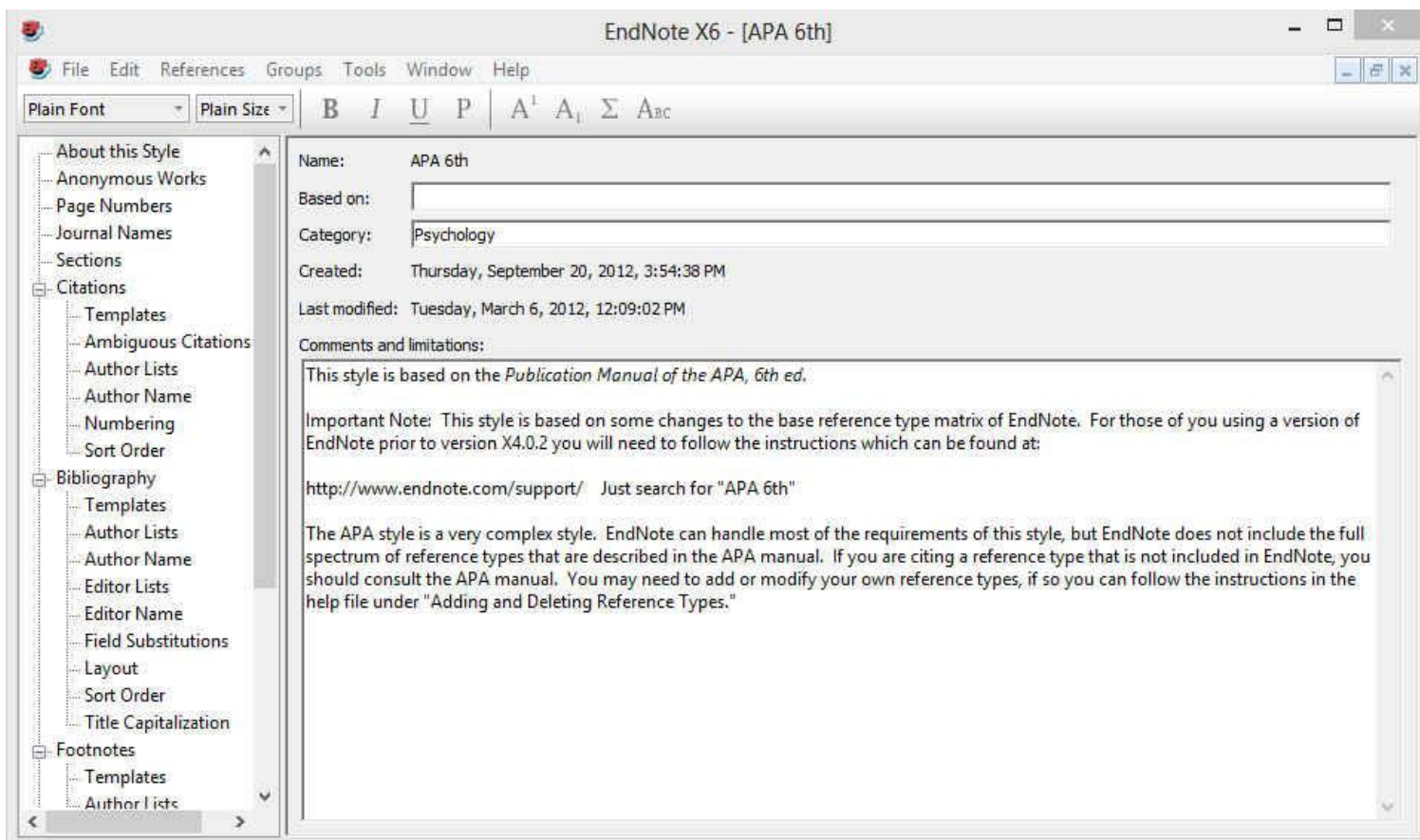

- برای ایجاد Style جدید باید منوی Edit و سپس گزینه‌های Output Style و New Style را انتخاب نمایید. این کار به لحاظ زمانبر بودن و مشکلات همراه آن توصیه نمی‌شود و بهتر است که یکی از Style‌های موجود که با سبک مورد نظر مطابقت بیشتری دارد را انتخاب و ویرایش نمایید. برای این کار از منوی Edit، Output Style، Style مورد نظر خود را انتخاب و اقدام به ویرایش آن نمایید.

# Style ایجاد یا ویرایش

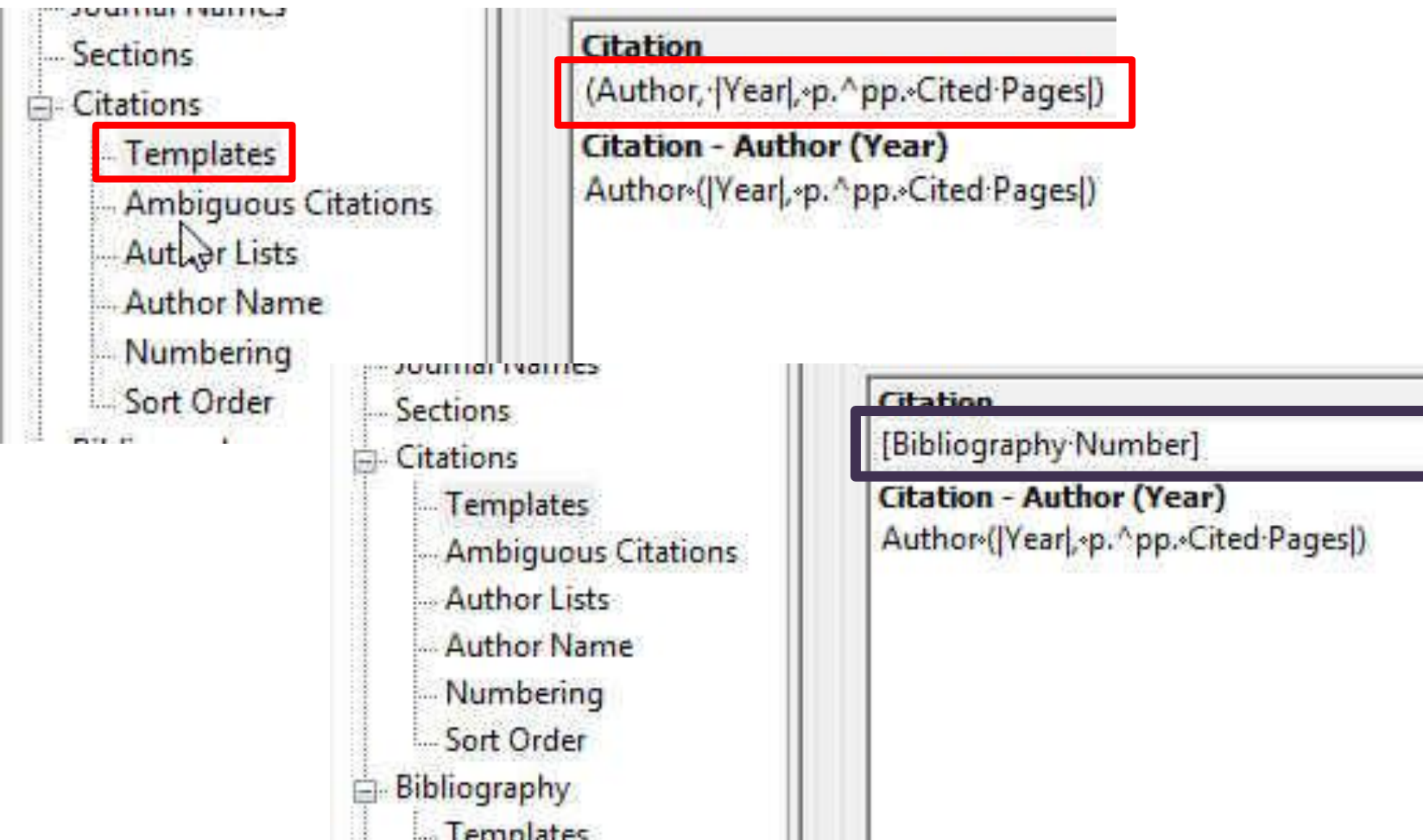

- بخش‌های اصلی پنجره نشان داده شده در شکل قبل، Citations و Bibliography هستند که در این قسمت به تنظیمات مهم این دو بخش می‌پردازیم.
- بسته به فرمت مجله، در قسمت Templates می‌توانید تعیین کنید که آیا مانند کادر آبی رنگ، شماره منابع در متن آورده شود یا اینکه مثل کادر قرمز به صورت مولف، سال وارد شود (گزینه پیش فرض سبک APA).

# Style ایجاد یا ویرایش

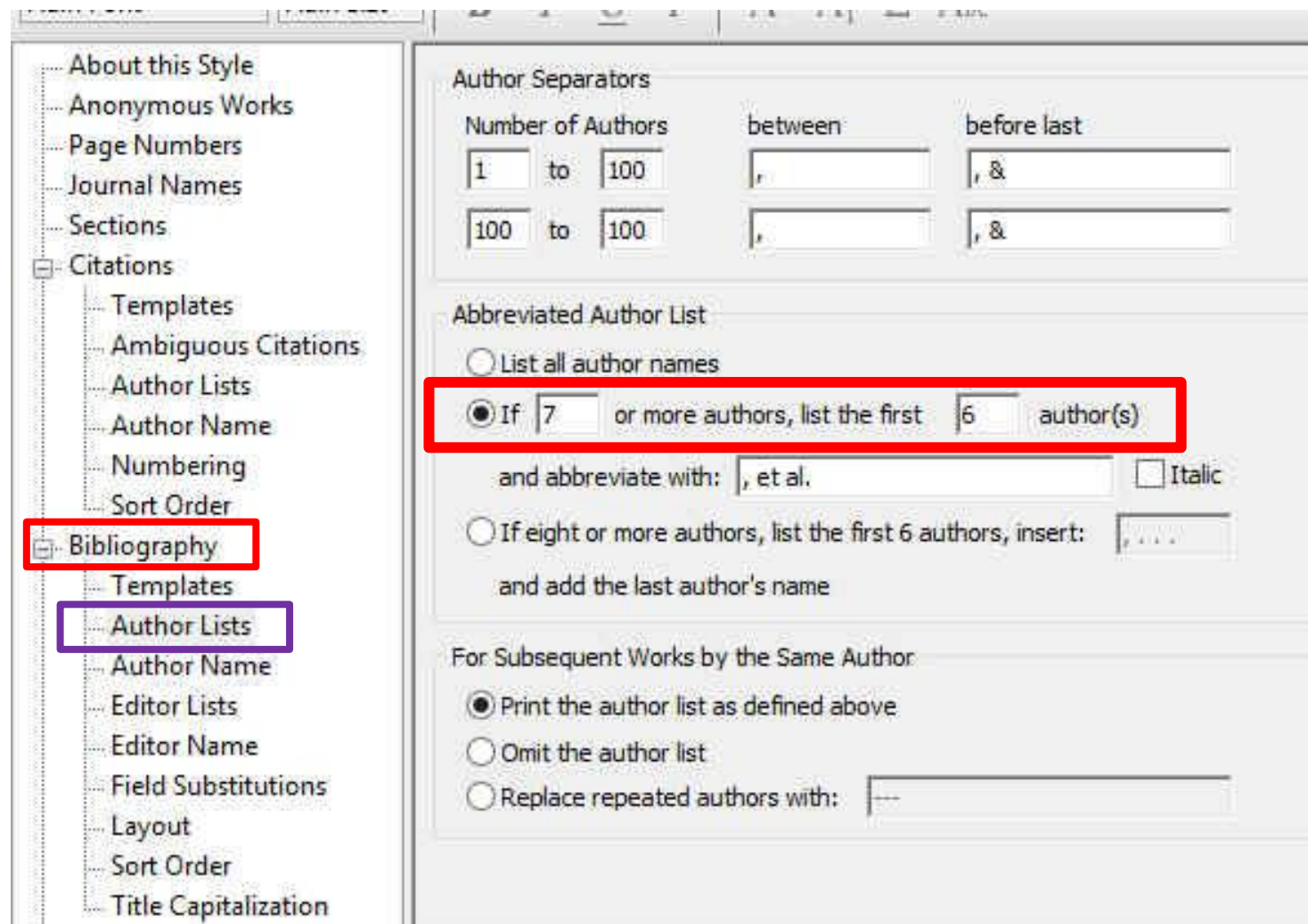

- در قسمت Author Lists می‌توانید تعیین کنید که بعد از آوردن نام چند مولف کلمه همکاران آورده شود.

# Style ایجاد یا ویرایش

- در قسمت Sort Order می‌توانید تعیین کنید که فهرست منابع بر چه اساسی مرتب شوند.
- گزینه اول به ترتیب ظهور در متن مرتب می‌کند و بقیه گزینه‌ها همانطور که تصویر مشاهده می‌کنید به وضوح مشخص شده است.

## منبع

- آموزش جامع مدیریت منابع علمی، مقاله. پروپوزال، پایان نامه و متاب با برنامه EndNote؛ مهندس ولي اله مهديزاده، مهندس سعيد برمكي؛ سازمان انتشارات جهاد دانشگاهي